# PLAN KORIŠTENJA JAVNIH POVRŠINA GRADA CRESA U 2025. GODINI

**GRAD CRES**

**veljača 2025. godine**

# CRES

R5
B2
T10
T11
T12
R6
U1c
R7
U1a
T13
U1b
T14
T15
U3b
U3a
U2
U4a
R8
U5
U6a
U6c
U6d
U6b
T16
U4b
T17
U7a
U7b
P11
(OPG 1-9)
R9
U8b
U8a
R10

U9a
R11
U9b
T18
R12
U10b
U10a
R13
U11c
U11a
R14
U11b
U12c
R15
U12a
U12b
T19
T20
B3
T23
R17
P14
R16
T21
U13b
U13a
P12
P13
B4
T22
T24
R18
T25
U14a
U14b
R19
U15a
R20
U15b
U16a
U16b
T26
T27

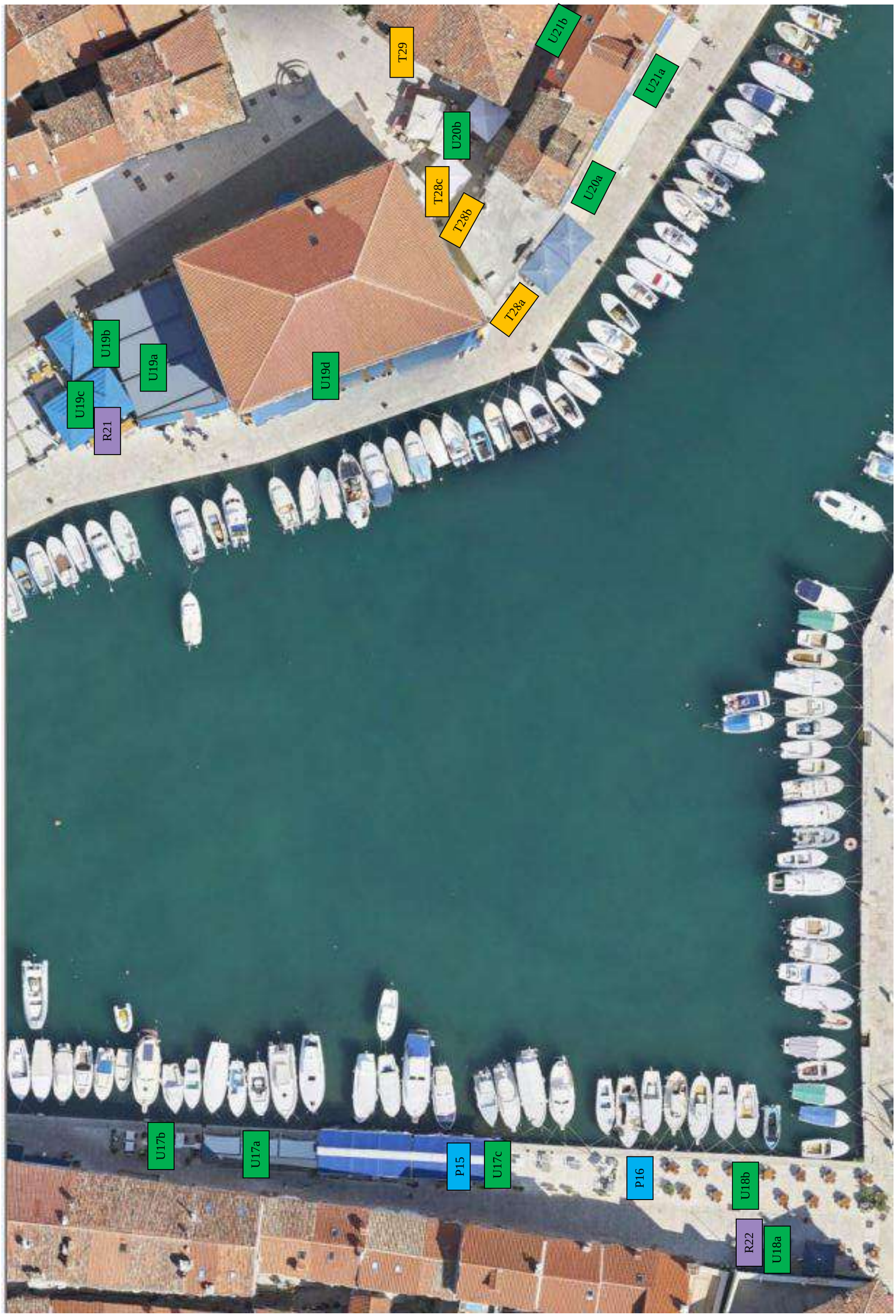
U17b
U17a
P15
U17c
P16
U18b
R22
U18a
U19c
R21
U19b
U19a
U19d
T28a
T28b
T28c
U20b
T29
U20a
U21b
U21a

P17
T30
T31
P18
P19
B5
P20
P21
U22a
U22b
U22c
B6
U23a
U23b
R23

T32
U24c
U24b
U24a
B7
T33
U24d
R24
U25c
R25
U25a
R26
U25b
B9
U25d
R27
B8
R28
U26d
U26c
U26a
U26b

R29
T34

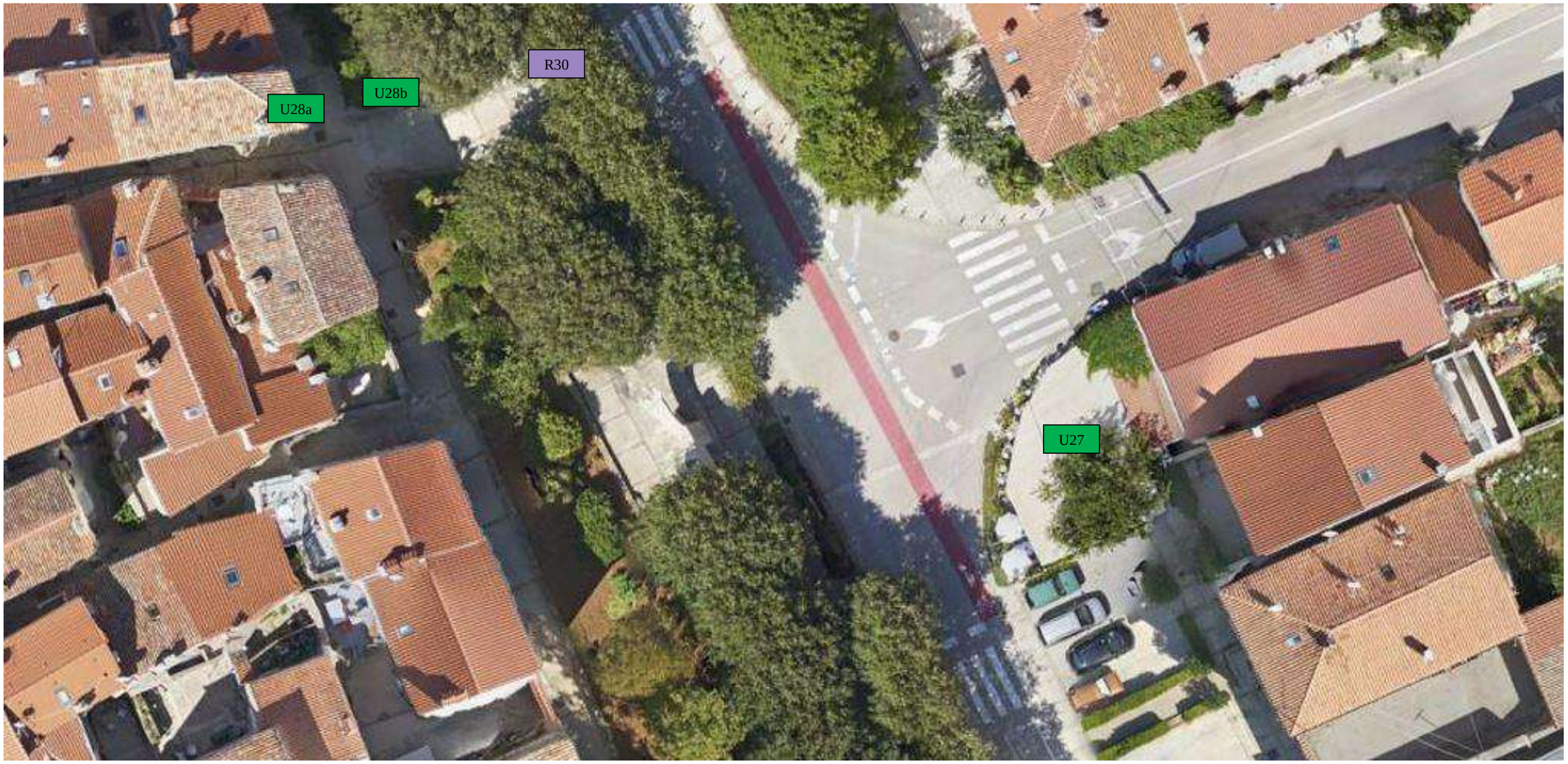
R30
U28b
U28a
U27

U29a
U29b

R31
R32
U30

Beach Kimen
Cafe Jedro
Luna Mare
Plaza Sumizu
Kuca Kimen
Atl Bar
Ul. Mare Svetog Mihajle
Susac Family Apartments
Apartman ELA
Apartman Sablić
NYKAR Crest
Cirkva sv. Nikola
P22

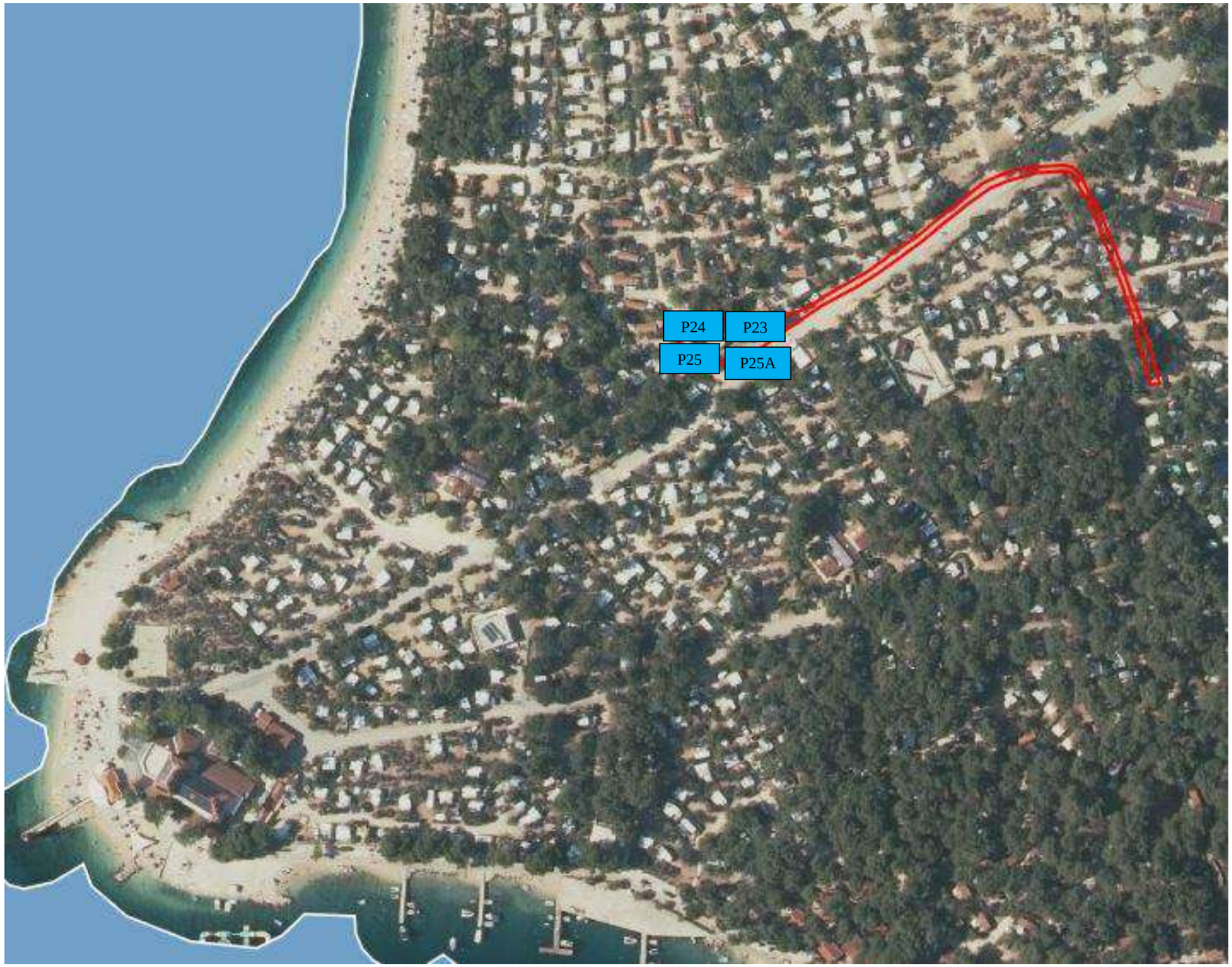
P24
P23
P25
P25A

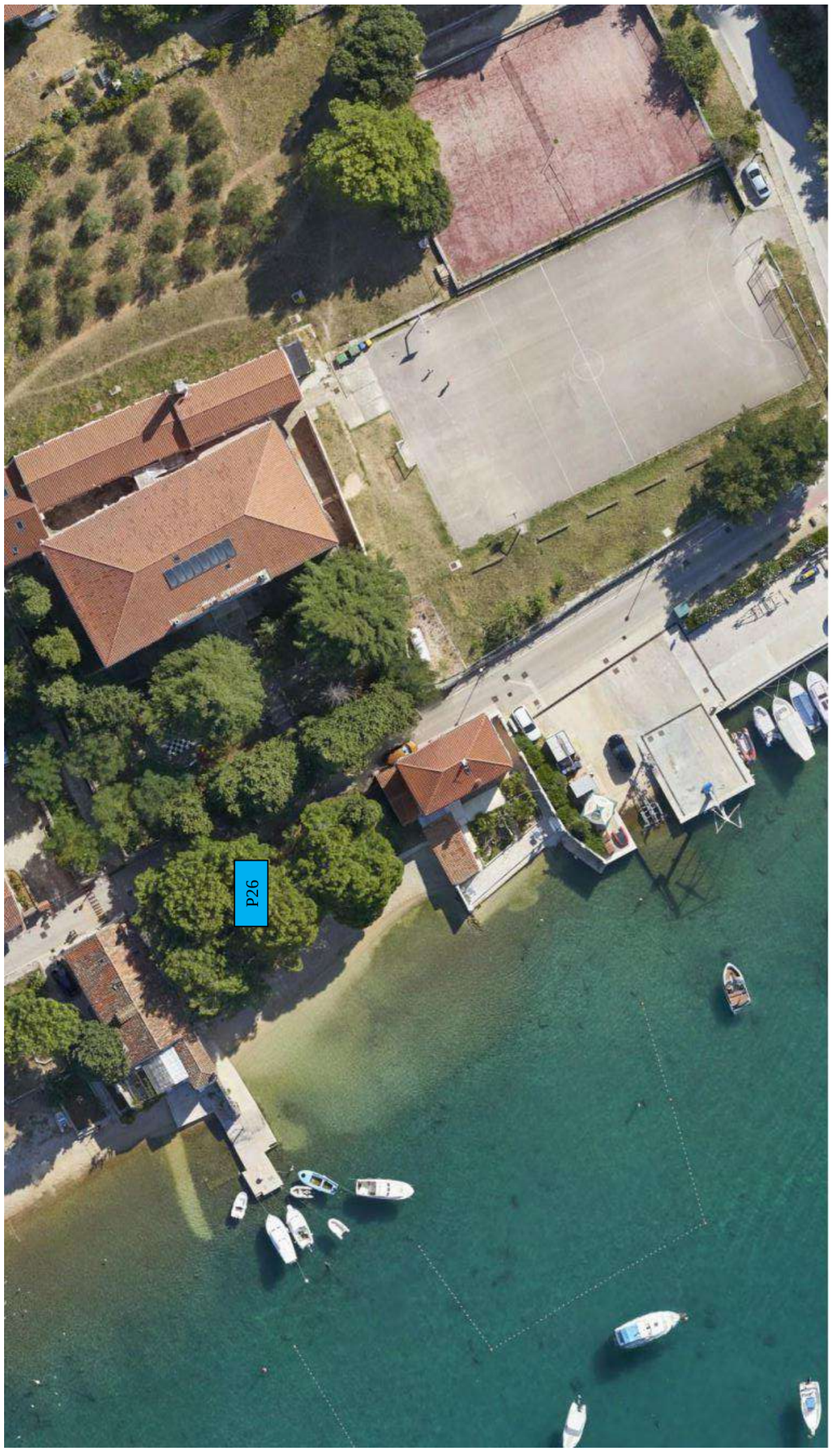
P26

# LEGENDA:

**Trgovačka djelatnost**

T1- Creskog statuta 30: 1,00 m²

T2- Turion 8: 2,00 m²

T3- Ulica creskog statuta 10: 3,00 m²

T4- Creskog statuta 2: 4,00 m²

T5- Creskog statuta 13: 2,00 m²

T6- Creskog statuta 11: 4,00 m²

T7- Trg Frane Petrića 8: 20,00 m²

T8- Trg Frane Petrića 8: 4,00 m²

T9- Svetog Jurja 2: 1,00 m²

T10- Trg Frane Petrića 7: 15,00 m²

T11- Trg Frane Petrića 7: 20,00 m²

T12- Trg Frane Petrića 6: 22,00 m²

T13- Trg Frane Petrića 14: 37,00 m²

T14- Trg Frane Petrića 14: 8,00 m²

T15- Trg Frane Petrića 4: 23,00 m²

T16- Trg Frane Petrića 15: 7,00 m²

T17- Trg Frane Petrića 2: 2,00 m²

T18- Drevenik 46: 2,00 m²

T19- Palada bb: 2,00 m²

T20- Palada bb: 1,00 m²

T21- Riva creskih kapetana 6: 22,00 m²

T22- Riva creskih kapetana 6: 5,00 m²

T23- Riva creskih kapetana 3: 3,00 m²

T24- Riva creskih kapetana 7: 9,00 m²

T25- Riva creskih kapetana 9: 7,00 m²

T26- Riva creskih kapetana 15: 16,00 m²

T27- Riva creskih kapetana 19: 10,00 m²

T28a- Cons: 25,94 $m^2$; T28b- Ribarska bb: 11,50 $m^2$; T28c- Ribarska bb: 24,55 $m^2$

T29- Ribarska 2: 1,00 m²

T30- Lungomare sv. Mikule 1: 4,00 m²

T31- Lungomare sv. Mikule 1: 3,00 m²

T32- Družba Sv. Ćirila i Metoda 25: 3,00 m²

T33- Cons 7: 16,10 $m^2$

T34- Šetalište 20. travnja 3: 3,00 $m^2$

## Ugostiteljska djelatnost

U1a- Trg Frane Petrića 5: 48,27 m$^2$; U1b- Trg Frane Petrića 5: 6,19 m$^2$; U1c- Trg Frane Petrića 5: 16,17 m$^2$

U2- Osorska 14: 19,09 m$^2$

U3a- Trg Frane Petrića 15: 53,50 m$^2$; U3b- Trg Frane Petrića 15: 62,25 m$^2$

U4a- Pod urom 5: 7,5 m$^2$; U4b- Trg Frane Petrića bb: 93,69 m$^2$

U5- Pod urom bb: 35,00 m$^2$

U6a- Trg Frane Petrića bb: 34,02 m$^2$; U6b- Trg Frane Petrića bb: 34,81 m$^2$ ; U6c- Trg Frane Petrića bb: 3,00 m$^2$; U6d- Trg Frane Petrića bb: 3,42 m$^2$

U7a- Palada 1: 19,35 m$^2$; U7b- Trg Frane Petrića bb: 68,00 m$^2$

U8a- Riva creskih kapetana bb: 43,66 m$^2$; U8b- Riva creskih kapetana bb: 62,12 m$^2$

U9a- Palada bb: 8,63 m$^2$; U9b- Palada bb: 25,59 m$^2$

U10a- Palada 4: 77,70 m$^2$; U10b- Palada 4: 25,99 m$^2$

U11a- Palada 4b: 52,00 m$^2$; U11b- Palada bb: 7,17 m$^2$; U11c- Palada bb: 12,14 m$^2$

U12a- Palada 5: 51,22 m$^2$; U12b- Palada 5: 12,61 m$^2$; U12c- Palada 5: 11,93 m$^2$

U13a- Riva creskih kapetana 8: 21,64 m$^2$; U13b- Riva creskih kapetana bb: 11,97 m$^2$

U14a- Riva creskih kapetana 8A: 30,80 m$^2$; U14b- Riva creskih kapetana bb: 70,09 m$^2$

U15a- Riva creskih kapetana 17: 45,89 m$^2$; U15b- Riva creskih kapetana bb: 52,02 m$^2$

U16a- Riva creskih kapetana 13: 89,34 m$^2$; U16b- Riva creskih kapetana bb: 53,97 m$^2$

U17a- Palada bb: 13,17 m$^2$; U17b- Palada bb: 8,87 m$^2$; U17c- Palada bb: 60,46 m$^2$

U18a- Palada 11: 43,36 m$^2$; U18b- Palada bb: 67,03 m

U19a- Riva creskih kapetana 10: 113,82 m$^2$; U19b- Riva creskih kapetana bb: 26,35 m$^2$; U19c Riva creskih kapetana bb: 46,97 m$^2$; U19d- Riva creskih kapetana bb: 36,90 m$^2$

U20a- Cons 2: 21,70 m$^2$; U20b- Ribarska bb: 38,87 m$^2$

U21a- Cons 2: 28,43 m$^2$; U21b- Cons 2: 2,39 m$^2$

U22a- Lungomare Sv. Mikule 4/2: 167,67 m$^2$; U22b- Lungomare Sv. Mikule bb: 11,20 m$^2$; U22c- Lungomare Sv. Mikule bb: 6,65 m$^2$

U23a- Lungomare Sv. Mikule 4/1: 61,04 m$^2$; U23b- Lungomare Sv. Mikule: 10,20 m$^2$

U24a- Cons 7: 72,60 m$^2$; U24b- Cons bb: 41,66 m$^2$; U24c- Cons bb: 14,39 m$^2$; U24d- Cons bb: 38,86 m$^2$

U25a- Cons 9: 15,00 m$^2$; U25b- Cons bb: 29,83 m$^2$; U25c- Cons bb: 12,05 m$^2$; U25d- Cons bb: 9,00 m$^2$

U26a- Cons 11: 51,13 m$^2$; U27b- Cons bb: 73,95 m$^2$, U27c- Cons bb: 12,68 m$^2$; U27d- Cons bb: 22,52 m$^2$

U27- Šetalište 20. travnja bb: 72,00 m$^2$

U28a- Šetalište 20. travnja 43: 6 m$^2$; U28b- Šetalište 20. travnja bb: 10,00 m$^2$

U29a- Sv. Sidar bb: 5,26 m$^2$; U29b- Sv. Sidar bb: 7,94 m$^2$

U30- Jadranska obala 29: 14,00 m$^2$

## Privremeni objekti (štand, kiosk, montažni objekt i sl.)

P1- Tržnica, Turion bb, prodaja meda i pčelinjih proizvoda: 10,00 m²

P2- Tržnica, Turion bb, trgovačka namjena (izlaganje robe): 19,00 m²

P3- Tržnica, Turion bb, trgovačka namjena: 10,00 m²

P4- Tržnica, Turion bb, trgovačka namjena: 10,00 m²

P5- Tržnica, Turion bb, trgovačka namjena: 10,00 m²

P6- Tržnica, Turion bb, trgovačka namjena: 10,00 m²

P7- Tržnica, Turion bb, trgovačka namjena (montažni objekt): 11,00 m² i 16,00 m² za izlaganje robe uz montažni objekt

P8- Tržnica, Turion bb, trgovačke namjene (montažni objekt): 10,00 m² i 15,00 m² za izlaganje robe uz montažni objekt

P9- Tržnica, Turion bb, trgovačko-ugostiteljska namjena (montažni objekt): 32,00 m²

P10- Tržnica, Turion bb, izlaganje bicikli za najam: 20,00 m²

P11- Trg Grane Petrića bb, ispod lože- OPG (mikrolokacija br. od 1. do 9.), svaka mikrolokacija do maksimalno 2,00 m²

P12- Trg Frane Petrića bb, trgovačka namjena: 1,00 m²

P13- Trg Frane Petrića bb, pečenje i prodaja plodina i/ili slastica: 5,00 m²

P14- Riva creskih kapetana bb, prodaja meda: 2,00 m²

P15- Palada bb, priprema i prodaja brusketa (unutar granica ugostiteljske terase otvorenog tipa): 12,00 m²

P16- Palada bb,izlaganje i prodaja suvenira i/ili rukotvorina: 3,00 m²

P17- Lungomare Sv. Mikule bb, pečenje i prodaja plodina i/ili slastica: 2,00 m²

P18- Lungomare Sv. Mikule bb, pečenje i prodaja plodina i/ili slastica: 2,00 m²

P19- Lungomare Sv. Mikule bb, oslikavanje tijela: 2,00 m²

P20- Lungomare Sv. Mikule bb, oslikavanje tijela: 2,00 m²

P21- Lungomare Sv. Mikule bb, izrada i prodaja sladoleda ili trgovačka namjena: 2,00 m²

P22- Lungomare Sv. Mikule 17, privremeni objekti (montažni objekti ) ugostiteljsko-trgovačke namjene (4 komada, svaki po 15,00 m², privatno zemljište): 60,00 m²

P23- AC Kovačine (k.č. 3277 k.o. Cres-grad), ribarsko-trgovačka djelatnost: 12,00 m²

P24- AC Kovačine (k.č. 3277 k.o. Cres-grad): ugostiteljska namjena (montažni objekt): 16,00 m²

P25- AC Kovačine (k.č. 3277 k.o. Cres-grad): ugostiteljska namjena (montažni objekt): 7,35 m²

P25A - AC Kovačine (k.č. 3277 k.o. Cres-grad): ugostiteljska namjena (montažni objekt): 7,00 m²

P26- Jadranska obala bb: ugostiteljsko-trgovačka namjena (montažni objekt): 16,00 m² i 5,00 m² za postavljanje ugostiteljske terase

**Obiteljsko poljoprivredno gospodarstvo**
**(prodaja proizvoda iz vlastite proizvodnje)**

OPG1- Trg Frane Petrića bb: do maksimalno 2,00 m²

OPG2- Trg Frane Petrića bb: do maksimalno 2,00 m²

OPG3- Trg Frane Petrića bb: do maksimalno 2,00 m²

OPG4- Trg Frane Petrića bb: do maksimalno 2,00 m²

OPG5- Trg Frane Petrića bb: do maksimalno 2,00 m²

OPG6- Trg Frane Petrića bb: do maksimalno 2,00 m²

OPG7- Trg Frane Petrića bb: do maksimalno 2,00 m²

OPG8- Trg Frane Petrića bb: do maksimalno 2,00 m²

OPG9- Trg Frane Petrića bb: do maksimalno 2,00 m²

## Reklamni panoi

R1- Turion bb (gradska tržnica): 2,00 m²

R2- Creskog statuta 13: 1,00 $m^2$

R3- Creskog statuta 4: 1,00 m²

R4- Svetog Jurja 2: 1,00 m²

R5- Trg Frane Petrića bb: 1,00 m²

R6- Trg Frane Petrića bb: 1,00 m²

R7- Trg Frane Petrića bb: 1,00 m²

R8- Pod urom bb: 1,00 m²

R9- Trg Frane Petrića bb: 1,00 m²

R10- Riva creskih kapetana bb: 1,00 m²

R11- Palada bb: 1,00 m²

R12- Drevenik bb: 1,00 $m^2$

R13- Palada bb: 1,00 $m^2$

R14- Palada bb: 1,00 $m^2$

R15- Palada bb: 1,00 $m^2$

R16- Trg Frane Petrića bb: 1,00 m²

R17- Trg Frane Petrića bb: 1,00 m²

R18- Riva creskih kapetana bb: 1,00 $m^2$

R19- Riva creskih kapetana bb: 1,00 $m^2$

R20- Riva creskih kapetana bb: 1,00 $m^2$

R21- Riva creskih kapetana bb: 1,00 m²

R22- Palada 11: 1,00 $m^2$

R23- Lungomare sv. Mikule bb: 3,00 $m^2$ (tri reklamna panoa, svaki pano po 1,00 $m^2$)

R24- Cons bb :1,00 $m^2$

R25- Cons bb: 1,00 $m^2$

R26- Cons bb: 1,00 $m^2$

R27- Cons bb: 1,00 $m^2$

R28- Cons bb: 1,00 $m^2$

R29- Šetalište 20. travnja bb: 1,00 $m^2$

R30- Šetalište 20. travnja bb: 1,00 $m^2$

R31- Jadranska obala bb: 1,00 $m^2$

R32- Jadranska obala bb: 1,00 $m^2$

**Bankomati**

B1- Creskog statuta 13 (postavljen u pročelje)

B2- Trg Frane Petrića BB (samostalno postavljen)

B3- Riva creskih kapetana 3 (postavljen u pročelje)

B4- Riva creskih kapetana 6 (postavljen u pročelje)

B5- Lungomare sv. Mikule bb (samostalno postavljen)

B6- Lungomare sv. Mikule bb (samostalno postavljen)

B7- Cons 7 (postavljen u pročelje)

B8- Cons 8 (postavljen u pročelje)

B9- Cons 11 (postavljen u pročelje)

# MERAG

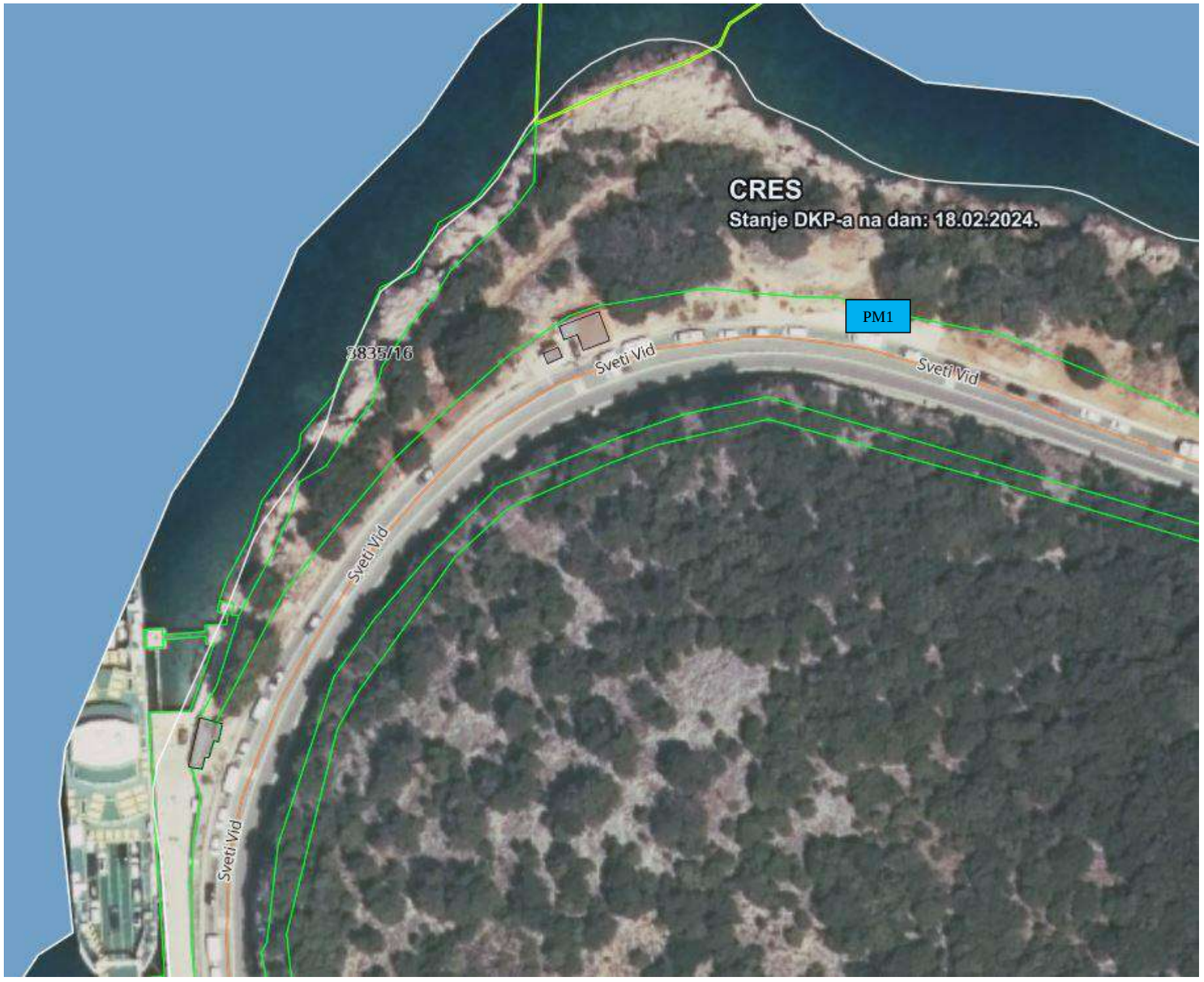


**LEGENDA:**

**Privremeni objekt**

PM1- Merag bb, montažni objekt s dva parkirna mjesta (privatno zemljište, površine do 45,75 $m^2$)

# LUBENICE

**LEGENDA:**

**Trgovačka djelatnost**
TL1- Lubenice bb, pokretna naprava za prodaju suvenira (privatno zemljište, do 3,00 $m^2$)

**Ugostiteljska djelatnost**
UL1- Lubenice bb, terasa 75,00 $m^2$

**Privremeni objekt**
PL1- Lubenice bb, panoramski teleskop: 1,00 $m^2$

# VALUN

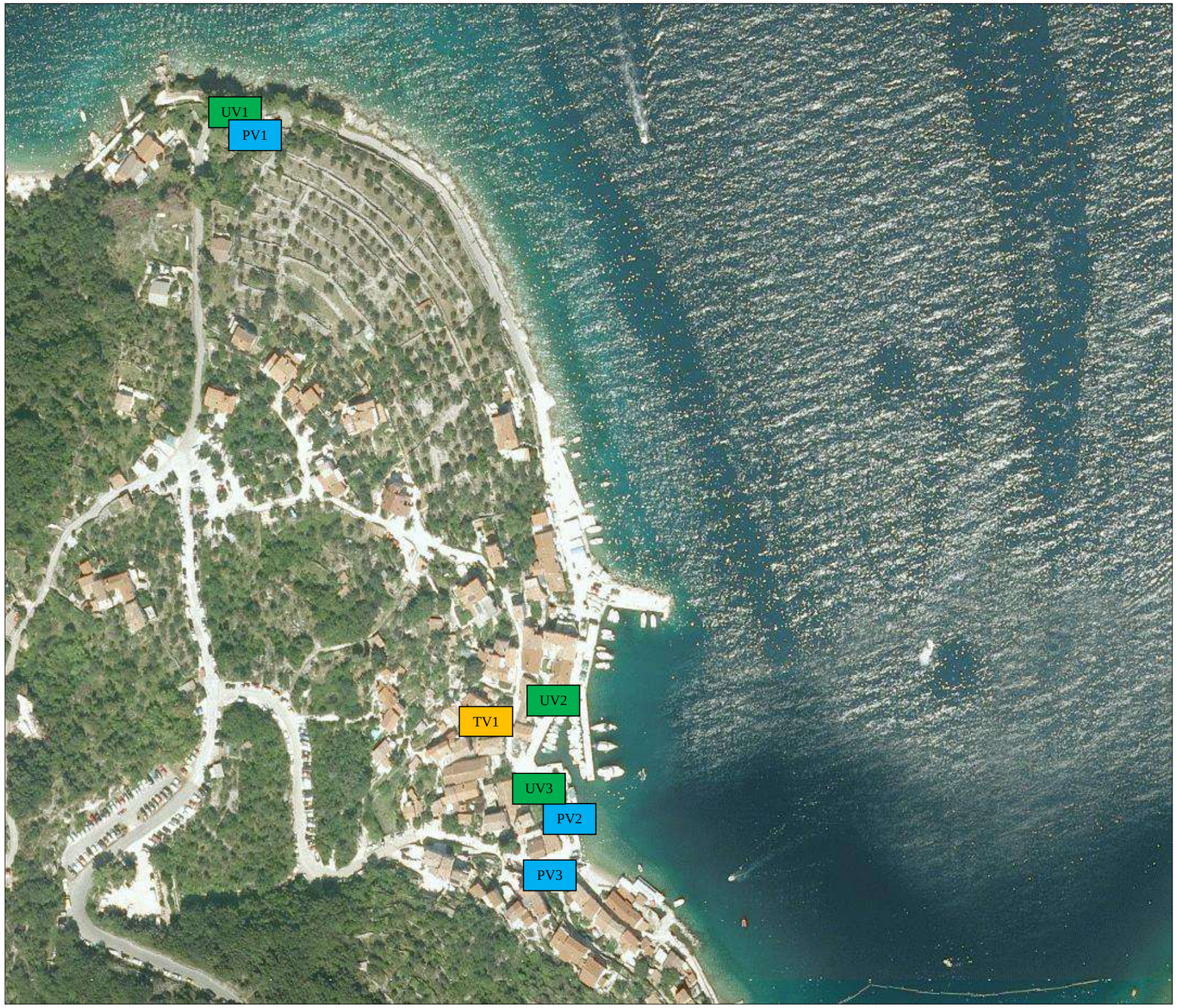


**LEGENDA:**

**Ugostiteljska djelatnost**

UV1- Valun bb: 30,00 $m^2$
UV2- Valun 16: 2,00 $m^2$
UV3- Valun 43a: 37,00 $m^2$

**Privremeni objekt**

PV1- Valun bb: 10,00 $m^2$
PV2- Valun bb: 3,00 $m^2$
PV3- Valun bb, (k.č. 490/1 k.o. Valun, u vlasništvu privatne osobe) kiosk trgovačke namjena, do 16,00 $m^2$

**Trgovačka djelatnost**

TV1- Valun 31: 2,00 $m^2$

# BELI

**LEGENDA:**

**Privremeni objekt**

PB1- Trg Pricrekva- mikrolokacija „Ispod lipice“: 2,00 m$^2$

PB2- Trg Pricrekva- mikrolokacija „Ispod lipice“: 2,00 m$^2$

**LEGENDA:**

**Privremeni objekt**

PB3- k.č. 76/1 k.o. Beli (privatno vlasništvo): 12,00 $m^2$

## LEGENDA:

**Privremeni objekt**

PB4- k.č. 139/1 k.o. Beli (montažni objekt): 10,00 $m^2$

PB5- k.č. 154/5 k.o. Beli (privatno vlasništvo, montažni objekt): 12,00 $m^2$

PB6- k.č. 164/13 k.o. Beli, montažni objekt: 15,00 $m^2$, terasa 12,00 $m^2$

# POROZINA

# MARTINŠĆICA

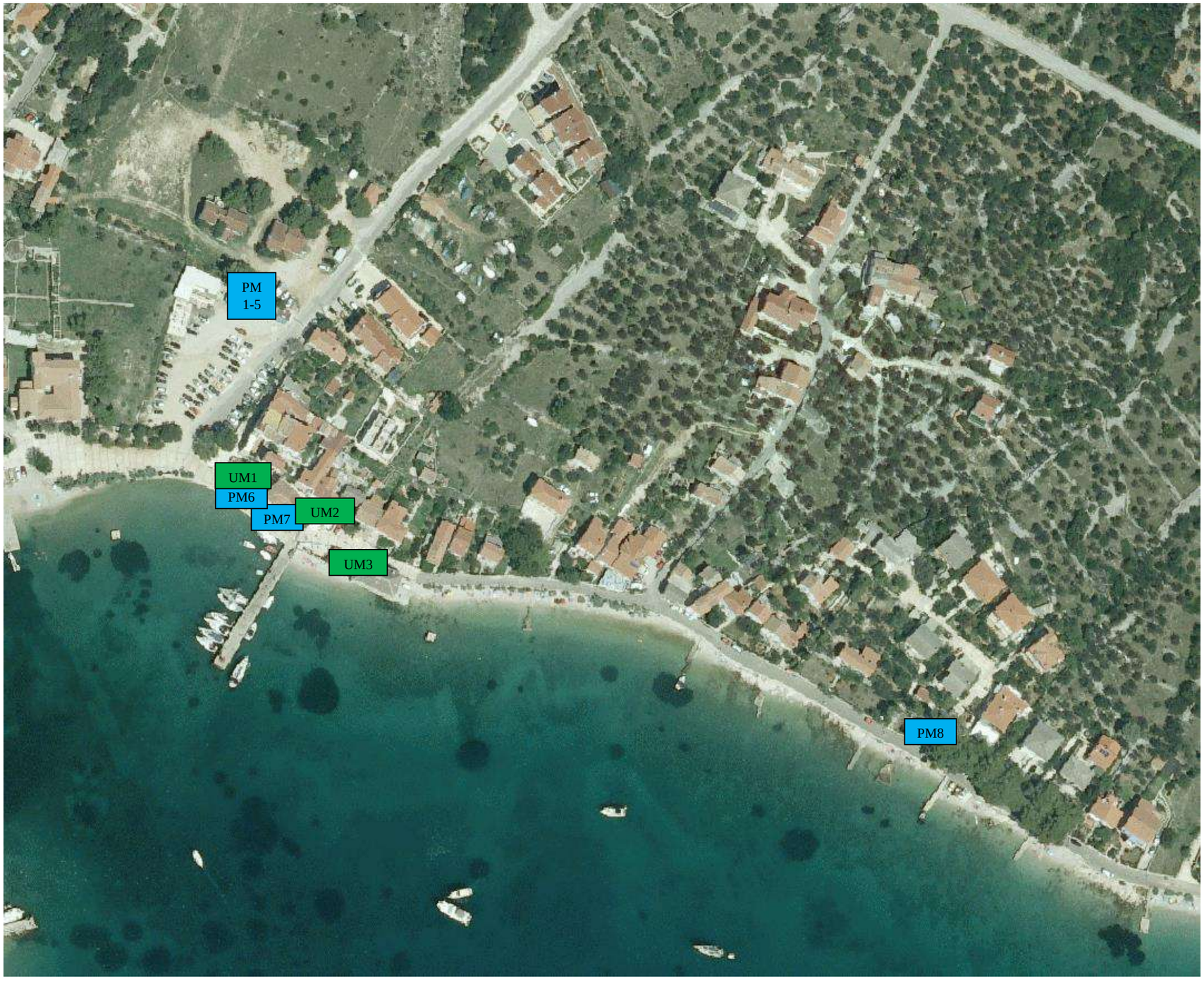

# LEGENDA:

## POROZINA

**Privremeni objekt**

PP1- Porozina bb: 10,00 m² (šank)

PP2- Porozina bb: 4,00 m² (OPG)

PP3- Porozina bb: 10,00 m² (montažni objekt, ugostiteljska namjena)

**Ugostiteljska djelatnost**

UP1- Porozina bb: 50,00 $m^2$

UP2- Porozina bb: 98,00 m²

UP3- Porozina bb: 26,00 m²

**Reklamni pano**

RP1-uz D100: 1,00 $m^2$

RP2-uz D100: 1,00 $m^2$

RP3-uz D100: 1,00 $m^2$

RP4-uz D100: 1,00 $m^2$

## MARTINŠĆICA

**Privremeni objekt**

PM1- Martinšćica bb: 10,00 m² (montažni objekt za trgovačku djelatnost)

PM2- Martinšćica bb: 10,00 m² (montažni objekt za trgovačku djelatnost)

PM3- Martinšćica bb: 10,00 m² (montažni objekt za trgovačku djelatnost)

PM4- Martinšćica bb: 10,00 m² (montažni objekt za trgovačku djelatnost)

PM5- Martinšćica bb: 10,00 m² (montažni objekt za prodaju vlastitih poljoprivrednih proizvoda)

PM6- Martinšćica bb: 5,00 $m^2$ (privremeni objekt u svrhu pečenja i prodaje plodina i/ili slastica)

PM7- Martinšćica bb: 1,00 $m^2$ (prodaja suvenira i/ili rukotvorina)

PM8- Martinšćica bb (k.č. 2004/9 K.O. Martinšćica, u vlasništvu privatne osobe), u svrhu prodaje autohtonih suvenira i otočnih proizvoda: 20,00 $m^2$

**Ugostiteljska djelatnost**

UM1- Martinšćica 68: 69,00 m²

UM2- Martinšćica bb: 46,85 m

UM3- Martinšćica bb: 129,69 m²

# PODOL

**LEGENDA:**

**Privremeni objekt**

PPo1- Podol bb (privatno vlasništvo): 3,00 $m^2$
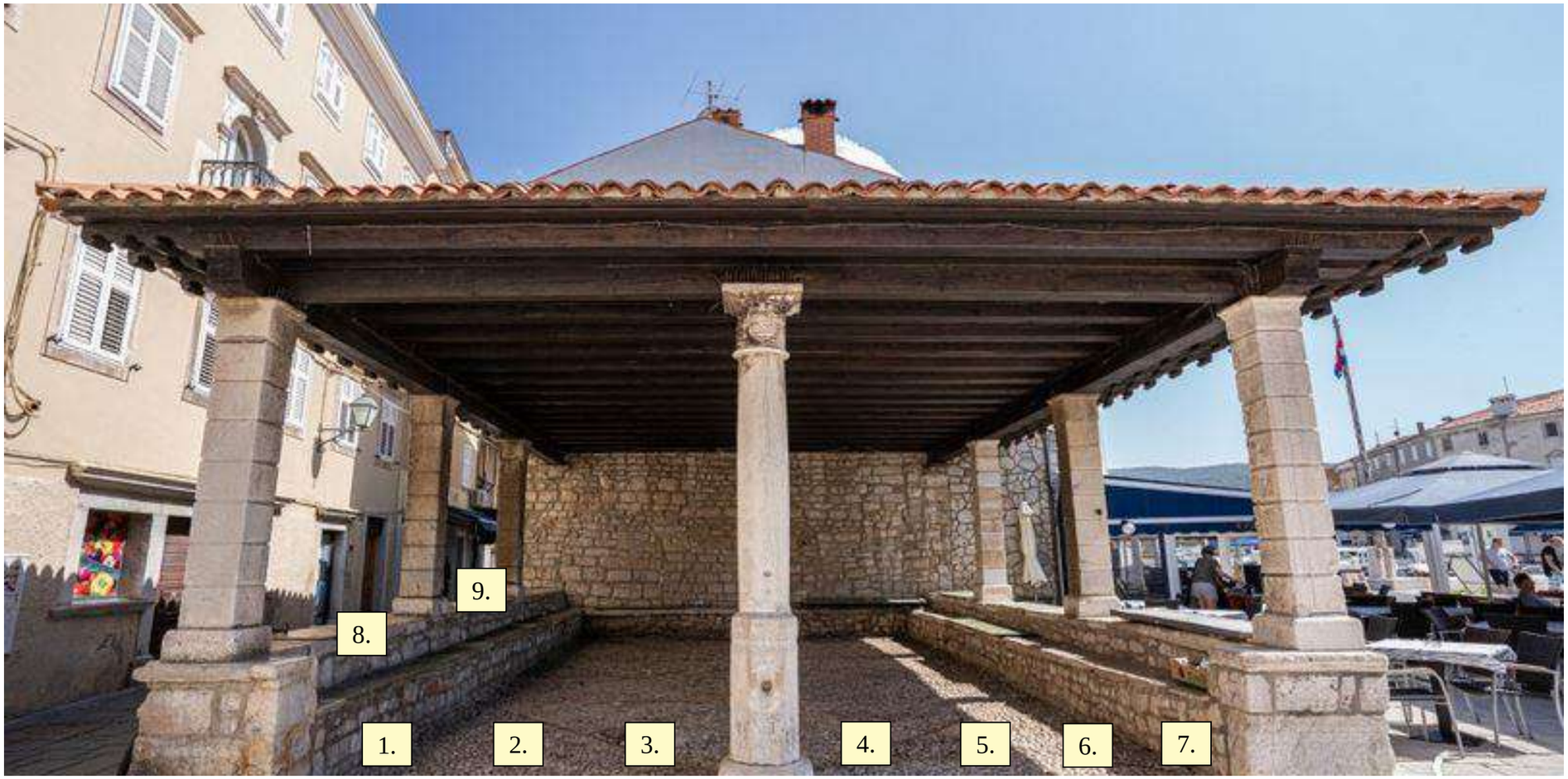
**GRADSKA LOŽA**
(pozicije mikrolokacija)